

Zahlungsverkehr

- ✓ Einzel- und Sammelüberweisungen
- ✓ Terminüberweisungen (bankseitig und von windata verwaltet)
- ✓ Eilzahlungen Inland und Ausland
- ✓ Auslandszahlungen mit Meldewesen
- ✓ TIPANET-Zahlungen
- ✓ Umbuchungen und Überträge
- ✓ Lohn-, Gehalts- und Rentenzahlungen
- ✓ Vermögenswirksame Leistungen
- ✓ Spendenzahlungen
- ✓ BZÜ-Überweisungen
- ✓ Daueraufträge
- ✓ Terminierte Lastschriften
- ✓ SEPA-Basislastschriften (CORE und COR1)
- ✓ SEPA-Firmenlastschriften
- ✓ Wertpapierorder (An- und Verkauf, Zeichnung)
- ✓ Geld abbuchen, senden und anfordern (PayPal)

Finanzplanung

- ✓ Zahlungserinnerung (beim Programm- und/oder Windows-Start)
- ✓ Disposition
- ✓ Kontostandsentwicklung (Tabelle und Grafik)
- ✓ Bestandsverwaltung
- ✓ Dauerauftragsverwaltung
- ✓ Pauschaländerungen
- ✓ Valutensalden
- ✓ Cash Management
- ✓ Liquiditätsplanung
- ✓ Kontoumsätze
- ✓ Elektronischer Kontoauszug
- ✓ Zahlungskalender
- ✓ Vormerkposten (kurz- und langfristig)

Übertragungswege

- ✓ Internet TCP/IP für HBCI/FinTS
- ✓ Internet TCP/IP für EBICS
- ✓ Belegloser Datenträgeraustausch

Automatisierungen

- ✓ Automatisierter Umsatzabruf (Bankkonten und PayPal)
- ✓ Automatischer Import von Zahlungsaufträgen
- ✓ Automatischer Export von Kontoumsätzen
- ✓ Automatischer Druck von Kontoumsätzen
- ✓ Erzeugung von Auszugsnummern
- ✓ Regel-Assistent
- ✓ sicherer, automatisierter Import von Zahlungen
- ✓ Sicherheit, Netzwerk und Mehrbenutzerbetrieb

Sicherheit, Netzwerk und Mehrbenutzerbetrieb

- ✓ HBCI/FinTS Chipkarte
- ✓ HBCI/FinTS Schlüsseldatei
- ✓ HBCI/FinTS PIN/TAN (alle gebräuchlichen 2-Schritt-TAN-Verfahren)
- ✓ EBICS mit elektronischer Unterschrift
- ✓ easyEBICS - einfache und sichere Einrichtung von EBICS-Kontakten
- ✓ Verteilte elektronische Unterschrift (VEU)
- ✓ Benutzerverwaltung
- ✓ Rechteverwaltung
- ✓ Auftraggeberkonto als „Privat“ deklarieren
- ✓ Netzwerkfähigkeit
- ✓ Terminalserverunterstützung
- ✓ Mandantenfähigkeit

Import-Schnittstellen

- ✓ camt.052, camt.053, camt.054
- ✓ DTAUS (automatische Konvertierung nach SEPA)
- ✓ DTAZV
- ✓ SEPA (XML)
- ✓ MT940 (S.W.I.F.T.)
- ✓ ASCII
- ✓ CSV
- ✓ Microsoft Excel
- ✓ CRM- und ERP-Systeme (z. B. Navision, SAP, OrgaMax, EMIS etc.)
- ✓ Banking-Programme (z. B. Starmoney, SFirm, Profi Cash etc.)
- ✓ Eigene Importformate (Assistent)
- ✓ GDIFAKT (Österreich)

Export-Schnittstellen

- ✓ DTAZV
- ✓ SEPA (XML)
- ✓ MT940 (S.W.I.F.T.)
- ✓ ASCII
- ✓ CSV
- ✓ Microsoft Excel und Microsoft Access
- ✓ Finanzbuchhaltungssysteme (z. B. DATEV, Addison, Bankboy etc.)
- ✓ CRM- und ERP-Systeme (z. B. OrgaMax, EMIS, SAP, MKS etc.)
- ✓ Hausverwaltungsprogramme (z. B. DOMUS, KARTHAGO etc.)
- ✓ Eigene Exportformate (Assistent)

SEPA-Verwaltung

- ✓ Erstellen und verwalten von SEPA-Basis-Lastschriftmandaten
- ✓ Erstellen und verwalten von SEPA-Firmen-Lastschriftmandaten
- ✓ Fristen für Prenotification verwalten
- ✓ Prenotification per E-Mail
- ✓ Prenotification drucken
- ✓ Prenotification als PDF speichern
- ✓ Übersicht übertragener Prenotifications
- ✓ Übersicht übertragener SEPA-Lastschriftmandate

Sonstiges

- ✓ Unterstützung von BATCH-Booking
- ✓ Aufspaltung von Sammelzahlungen
- ✓ Umfangreiche Auswertungen
- ✓ Archivordner
- ✓ Individualisierungen (Farben, optische Erscheinung etc.)
- ✓ Menüs und Favoriten einrichten
- ✓ Prepaid-Karte aufladen (Handy)
- ✓ GeldKarte auslesen
- ✓ IBAN-Rechner
- ✓ BLZ-Suche/BIC-Suche
- ✓ Skontorechner
- ✓ Zahlungen kumulieren
- ✓ Massenänderung
- ✓ Massenzahlungen generieren
- ✓ Optionale Splittung der Datenbanken bei großen Datenbeständen



windata GmbH & Co.KG
Gegenbaurstraße 4
D-88239 Wangen im Allgäu
Telefon +49 7522 9770-0
Telefax +49 7522 9770-179
E-Mail info@windata.de
Web www.windata.de



windata professional 8

Die individuelle Finanzlösung für Ihr Unternehmen

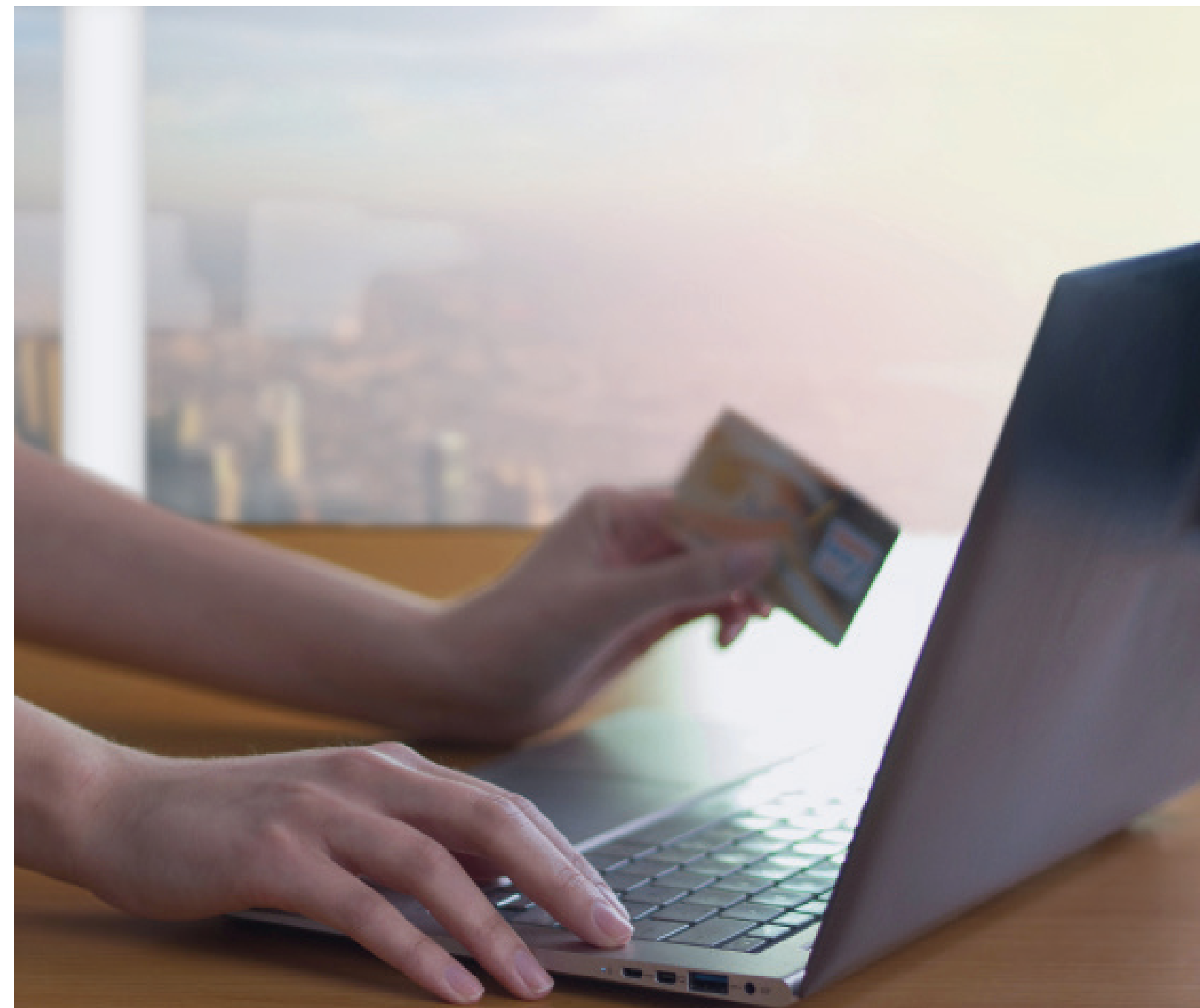

Ihre Komplettlösung für sicheres Finanzmanagement

Mit modular aufgebauten financial solutions unterstützt windata professional Ihr tägliches Finanzmanagement exakt abgestimmt auf Ihr Unternehmen. Im In- und Auslandszahlungsverkehr arbeiten Sie mit neuesten Zahlungsstandards und aktuellen Sicherheitsverfahren. Sie führen Ihre Konten zinsoptimiert und integrieren Ihre Anwendungssoftware effektiv mit einer großen Anzahl von Schnittstellen aus windata professional. So werden Aufgaben nur einmal in die Hand genommen.

Electronic Banking - aber sicher!

Um die höchstmögliche Sicherheit der Transaktionen zu gewährleisten, bietet windata professional umfangreiche Sicherheitsfunktionen, starke Verschlüsselung und unterstützt alle derzeit von Banken und Sparkassen angebotenen Sicherheitsverfahren, wie:

- HBCI/FinTS mit Chipkarte, Schlüsseldatei oder PIN/TAN
- EBICS mit elektronischer Unterschrift

Selbstverständlich unterstützt windata professional alle derzeit gebräuchlichen 2-Schritt-TAN-Verfahren, wie z. B. mobileTAN, mTAN, chipTAN, chipTAN comfort, optische TAN-Verfahren, smartTAN, smartTAN plus, eTAN, Token, BestSign usw.

Ihre Vorteile

Durch die Unterstützung aller wichtigen Sicherheits- und Kommunikationsverfahren ermöglicht Ihnen windata professional den reibungslosen Zahlungsverkehr mit nahezu allen deutschen Kreditinstituten und vielen internationalen Banken und Sparkassen, welche das Verfahren EBICS anbieten.

- SEPA-Einzel- und Sammelüberweisungen
- SEPA-Lohn-, Gehalts-, Renten- und VL-Zahlungen
- Umbuchungen und Überträge
- Auslandszahlungen inkl. Meldewesen
- SEPA-Basis-/Firmenlastschriften
- SEPA-Daueraufträge
- Alle Zahlarten durch individuelle Purpose-Codes



EBICS-Kontakte schnell und einfach einrichten

Mit dem neuen windata easyEBICS-Verfahren* wird die Einrichtung Ihres EBICS-Bankkontakts zum Kinderspiel. Kein umständliches und fehleranfälliges Einrichten mehr! Ihre Bankberaterin oder Ihr Bankberater stellt Ihnen einen easyEBICS-Code zur Verfügung, diesen erfassen Sie in windata professional und mit wenigen Mausklicks ist der Bankkontakt eingerichtet.

* Ihre Bank oder Sparkasse kann sich kostenlos für das easyEBICS-Verfahren registrieren. Mehr Infos unter Telefon +49 7522 9770-110 oder -118 sowie unter www.easyEBICS.de.

PayPal-Konten verlieren ihren „Schrecken“

Mit windata professional verwalten Sie nicht nur „klassische“ Bankkonten. Auch Konten beim Zahlungsdienstleister PayPal haben Sie immer im Blick.

Dank windata professional exportieren Sie die Transaktionsdaten wie gewöhnliche Bankkonten, z.B. im Format MT940. Das spart Zeit und reduziert die Fehleranfälligkeit.

Sicheres Arbeiten - auf allen Windows-Plattformen

Mit windata professional können alle Mitarbeiter gleichzeitig arbeiten. Die unkomplizierte Installation erfolgt entweder an einem Einzelarbeitsplatz, einem Netzwerk oder einer Serverumgebung mit verteilten Standorten. Kompetenzregelungen werden 1:1 über die umfangreiche Benutzerverwaltung übernommen. Das „4-Augen-Prinzip“ erlaubt die Freigabe der Zahlungsaufträge räumlich und zeitlich getrennt.

Komfort und Überblick

Anzeigen, Drucken und Suchen von Kontoumsätzen, Stammdaten und bereits erfolgten Transaktionen sind für windata professional kein Problem. Transparent erhalten Sie schnell die passende Auskunft. Hilfreiche Werkzeuge, wie z.B. Skonto- und IBAN-Rechner, Mustertexte, Fälligkeitskalender und viele nützliche Funktionen sind nur einen Mausklick entfernt. Die Verwaltung des gesamten Zahlungsverkehrs wird dadurch zum Kinderspiel.

Immer liquide mit Cash Management

Cash Management als Funktionserweiterung unterstützt die Steuerung Ihrer Liquidität. Ein automatischer Saldenausgleich steuert die Verteilung von Kontoguthaben und gleicht Sollsalden zinsoptimiert aus. Die automatische Kontokonzentration führt Guthaben mehrerer Konten auf ein gewünschtes Hauptkonto zusammen. Die Optimierung Ihres Finanzmanagements mit windata professional kann Ihnen helfen, das Rating Ihres Unternehmens bei Ihrem Kreditinstitut zu verbessern.

Systemvoraussetzungen

- Pentium III-Prozessor oder besser
- alle aktuellen Microsoft Windows Betriebssysteme, welche vom Hersteller gepflegt werden.
- mind. 1 GB Arbeitsspeicher (RAM) oder mehr empfohlen
- ca. 500 MB freien Festplattenspeicher (bei Installation aller Module/Funktionserweiterungen)
- Bildschirmauflösung 1.024 x 768 oder höher
- Internetzugang über beliebigen Provider
- mind. Microsoft .NET Framework 4.7.2

Zur Nutzung von HBCI/FinTS benötigen Sie: HBCI/FinTS-Freischaltung Ihres Kontos durch Ihr Kreditinstitut, bei Nutzung von HBCI/FinTS mit Chipkarte ein Kartenlesegerät (Sicherheitsklasse 2 oder höher empfohlen), bei HBCI/FinTS mit Schlüsseldatei einen Wechseldatenträger (z. B. Diskette, USB-Stick etc.) Zur Nutzung von EBICS benötigen Sie: EBICS-Freischaltung Ihres Kontos durch Ihr Kreditinstitut, ein Speichermedium (z. B. Diskette, USB-Stick, Festplatte etc.)

* Um Probleme mit SSL-Zertifikaten zu vermeiden empfehlen wir die Installation der Microsoft Hotfix KB938397 und KB968730

